Waarom de vergelijking van mijn tuin met Puyenbroeck?

- Ik heb meer dan 20 jaar gewerkt op het domein Puyenbroeck (opvolging van de bos-en maaibeheerplannen)
- Mijn eigen tuin ligt in 'Vlindervlucht' op een afstand van 1,5 km;

Mijn interesse in vlinders is begonnen op Puyenbroeck met de ontdekking van de Keizersmantel in 2011

- Ontmoeting met mensen van de vlindervereniging + rondrit in de bossen 2012.

2011-07-03	Keizersmantel - *Argynnis paphia*	1 imago	Zaffelare (Dg)	Philippe Van de Velde	
2011-07-03	Keizersmantel - *Argynnis paphia*	1 imago	Stenenbrug	Philippe Van de Velde	
2011-07-02	Keizersmantel - *Argynnis paphia*	1	Zaffelare (Dg)	Lou Roelandt	
2011-06-08	Keizersmantel - *Argynnis paphia*	1 ♂	Zaffelare (Dg)	Lou Roelandt	

De eerste stappen naar vlinders spotten in mijn eigen tuin in 2013: Veel Zandoogjes en Icarusblauwtjes.
- zandoogje vond ik tegenvallen
- Icarusblauwte heeft gemotiveerd om verder te spotten

Waar wil ik naartoe met mijn verhaal?

- Kan ik de keizersmantel naar mijn tuin krijgen?
- Is het mogelijk om door het uitwerken van ideale 'mini' biotopen in mijn tuin even veel vlindersoorten (dagvlinders) te spotten dan in Puyenbroeck? (34 soorten)
- Mijn tuin = 0,3 ha
- Puyenbroeck = 400 ha

Situering van mijn tuin

Oorspronkelijke grote van mijn tuin = 300 m². In 2011 van 300 m² uitbreiding aankoop weiden naar 3000 m² Tot 2011 weide met begrazing van schapen/hooiland:

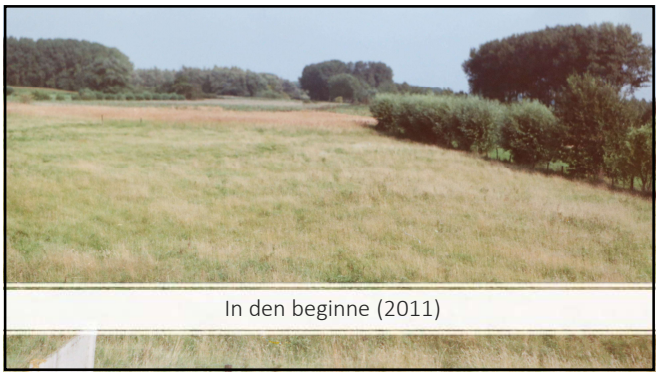

In den beginne (2011)

Niet meer in den beginne

Nog verder in den beginne

Op het einde

Nog meer op het einde (2021)

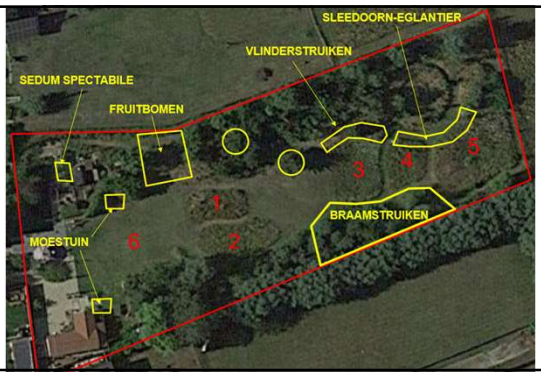

De bloemenweides

Sedum spectabile in het najaar

Verborgen hoekjes

Persicaria als honingplant

Start vlinderinteresse tellingen 2015

- Telling 2015 (enkel per soort, niet aantallen/soort)
- 10 vlindersoorten: Oranje zandoogje, Bruin zandoogje, Bont zandoogje, Icarusblauwtje, Atalanta, Klein koolwitje, Dagpauwoog, Gehakkelde aurelia.
- 2 'specialekes'??
  - Distelvlinder
  - Landkaartje

tellingen 2016

- Gerichtere vlinderspotting
- 5 extra vlindersoorten:
  - 11: Kleine Vos
  - 12: Groot dikkopje
  - 13: klein geaderd witje
  - 14: Kleine vuurvlinder
  - 15: boomblauwtje

tuinuitbreiding

- Uitbreiding bloemenweides
- Aanplant waardplanten: Vuilboom en Look zonder zonder Look.
- Aanplanten Vlinderstruiken

De Vlinderstruik

Tellingen 2017 topjaar!

- Kennismaking met waarneming.be
- Kennismaking met vlindernetwerk
- Heel intensieve spotting en tellingen
- Sterke uitzaai van Dille en Wilde peen

16: Citroenvlinder

Nummer 17

- Oranjetipje.
- Uitzaaiing van Look zonder Look

Nr 18: Groot koolwitje
Nr 19: Bruin blauwtje

NR 20?

De keizersmantel!

Eerste doelstelling = bereikt!

Tellingen 2018

- 1 soort bijgeteld (nr 21)
- Sterke uitzaai van Dille en Wilde peen
- Eileggende Koninginnepage in gazon

Tellingen 2019

- 2 soorten bijgeteld:
  - Oranje Luzernevlinder
  - Hooibeestje Bloemenweide nr 6
- Nog meer vlinderstruiken bij geplant
- Totaal aantal vlindersoorten in 2019 = 23 (dagvlinders)

Sinds 2019 geen nieuwe soorten meer

2e doelstelling niet bereikt (Puyenbroeck = 34 soorten)

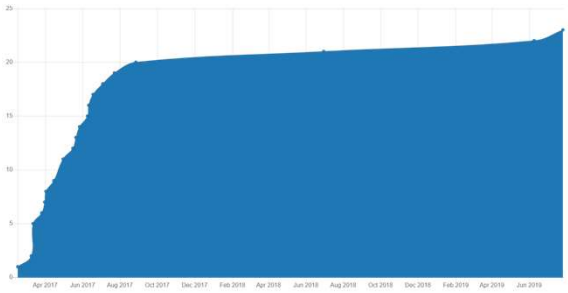

Wat brengt de toekomst nog?

- Eikenpage
- Iepenpage
- Sleedoornpage
- Kleine ijsvogelvlinder
- Zwartspriekdikkopje
- Grote Weerschijnvlinder

Is het allemaal goed?

- Last van droogte in de zomermaanden
- Jonge tuin (geen hoge bomen)
- Veel windinval
- Afwezige vlinders laatste 2 jaar:
  - Kleine vuurvlinder
  - Kleine Vos
  - Keizersmantel
  - konninginnepage
- Katten zijn roofdieren

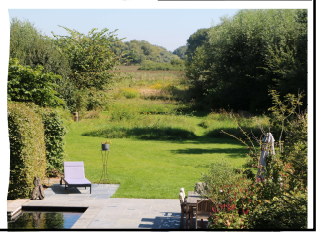

droogteproblemen

Mei 2018

Augustus 2018

Onderhoud

Bloemenweides maaien met de zeis

De mysterieuze vlinder in 2015.....

Eerste waarneming 2022